



OBJEKTAS : MAITINIMO PASKIRTIES PASTATO VILNIAUS G. 1C,
RASEINIULOSE, STATYBOS PROJEKTAS

ADRESAS : VILNIAUS G. 1C, RASEINIAI

STATYTOJAS : IĮ „ŠILRIKA“

STADIJA : PROJEKTINIAI PASIŪLYMAI

KATEGORIJA : NEYPATINGASIS STATINYS

DALIS : SKLYPO PLANAS, ARCHITEKTŪRA

OBJEKTO NUMERIS : 0516

PROJEKTUOTOJAS : UAB ARCHITEKTŲ BIURAS G. NATKEVIČIUS IR
PARTNERIAI

DIREKTORIUS

G. NATKEVIČIUS

PV, PDV

A189,0039

G. NATKEVIČIUS

ĮMONĖS REGISTRAVIMO

028885

PAŽYMĖJIMO NUMERIS

MAITINIMO PASKIRTIES PASTATO VILNIAUS G. 1C, RASEINIUOSE, STATYBOS
PROJEKTAS

PROJEKTINIAI PASIŪLYMAI

AIŠKINAMASIS RAŠTAS

BENDRIEJI DUOMENYS

• **Statybos pavadinimas**

Maitinimo paskirties pastato Vilniaus g. 1C, Raseiniuose, statybos projektas

• **Statytojas (užsakovas)**

Projekto užsakovas – IĮ „ŠILRIKA“

• **Projektuotojas**

Projektinius pasiūlymus parengė UAB Architektų biuras G.Natkevičius ir partneriai. Projekto vadovas ir architektūrinės dalies vadovas - Gintautas Natkevičius (architekto kvalifikacijos atestatas Nr. A189, nekilnojamojo kultūros paveldo apsaugos specialisto atestatas Nr. 0039).

• **Statybos geografinė vieta**

Projektas rengiamas žemės sklype Vilniaus g. 1C, Raseiniuose. Sklypo kadastrinis Nr. 7263/0010:120, bendras sklypo plotas 1,2234ha, miško plotas - 0,5852ha, pagrindinė tikslinė žemės sklypo naudojimo paskirtis – kita, naudojimo būdas – komercinės paskirties objektų teritorijos. Sklypo savininkas – Lietuvos Respublika, patikėjimo teisė priklauso Raseinių rajono savivaldybei; sudaryta nuomos sutartis su IĮ „ŠILRIKA“.



1pav. Situacijos schema (ištrauka iš www.regia.lt)

Sklypas pastatais neužstatytas, sklype įrengti kitos paskirties inžineriniai statiniai :

- Automobilių stovėjimo aikštelė, Un.Nr.4400-4930-8700, nuosavybės teisė – Raseinių rajono savivaldybė;
- Takai Un.Nr.4400-4930-8710, nuosavybės teisė - Raseinių rajono savivaldybė.

Inžineriniai tinklai sklype - apšvietimo tinklai palei taką.

Objekto sklypas yra pietrytinėje Raseinių miesto dalyje. Projektuojamo maitinimo paskirties pastato sklypas yra Prabaudos parke. Prabaudos parkas garsėja kultūros vertybių registre esančiu Raseinių piliakalniu (unikalus kodas 5564). Projektuojamo maitinimo paskirties pastato sklypas nepatenka į piliakalnio teritoriją, tačiau patenka į piliakalnio vizualinės apsaugos pozonį, kuriame galioja specialiosios žemės naudojimo sąlygos gamtos paveldo objektų buferinėms apsaugos zonoms.

Aplinkinė teritorija nėra urbanizuota. Į sklypą patenkama šiaurinėje dalyje esamu pravažiuojimo keliu nuo Vilniaus gatvės / krašto kelio Nr.196 (Ariogala–Raseiniai–Kryžkalnis). Tvarkomo sklypo teritorija yra apsupta miško žemės. Sklypas ribojasi su miškų ūkio paskirties sklypu šiaurinėje ir pietinėse dalyse, konservacinės paskirties žeme vakarinėje sklypo dalyje (kultūros vertybių registre unikalus numeris 5564, Raseinių piliakalnis, vad. Prabauda). Sklype yra registruotas miško žemės plotas 0,5852ha.

Sklype nustatyti servitutai:

- Teisė aptarnauti požemines, antžemines komunikacijas (tarnaujantis), plotas 0,1575ha;
- Kelio servitutas – teisė važiuoti transporto priemonėmis, naudotis pėsčiųjų taku (tarnaujantis), plotas 0,1575ha.

Sklypui taikomos specialiosios žemės naudojimo sąlygos:

- Nekilnojamasis daiktas yra nekilnojamųjų kultūros vertybių teritorijoje (jų apsaugozonoje).



2pav. Situacijos schema (ištrauka iš www.geoportal.lt)

• Teritorijų planavimo dokumentų užstatymo reglamentas

Žemės sklypui Vilniaus g. 1C, Raseiniuose galioja 2009 m. parengto detaliojo plano „Žemės sklypo (kadastro un. 7263/0010:120) ribų keitimas (mažinant naudojamo žemės sklypo plotą), naujų

žemės sklypų suformavimas, nustatant kultūros paveldo objektų, rekreacinių miškų ir kitų sklypų ribas, pagrindinės tikslinės žemės naudojimo paskirties, būdo, pobūdžio, teritorijos tvarkymo ir naudojimo režimo nustatymas, vadovaujantis Raseinių miesto bendrojo plano sprendiniais“ (patvirtinto 2010-02-24d. Raseinių rajono savivaldybės administracijos direktoriaus įsakymu Nr.(5.3)A-140) reglamentai (ištrauka iš detalaus plano pagrindinio brėžinio, 3pav.).

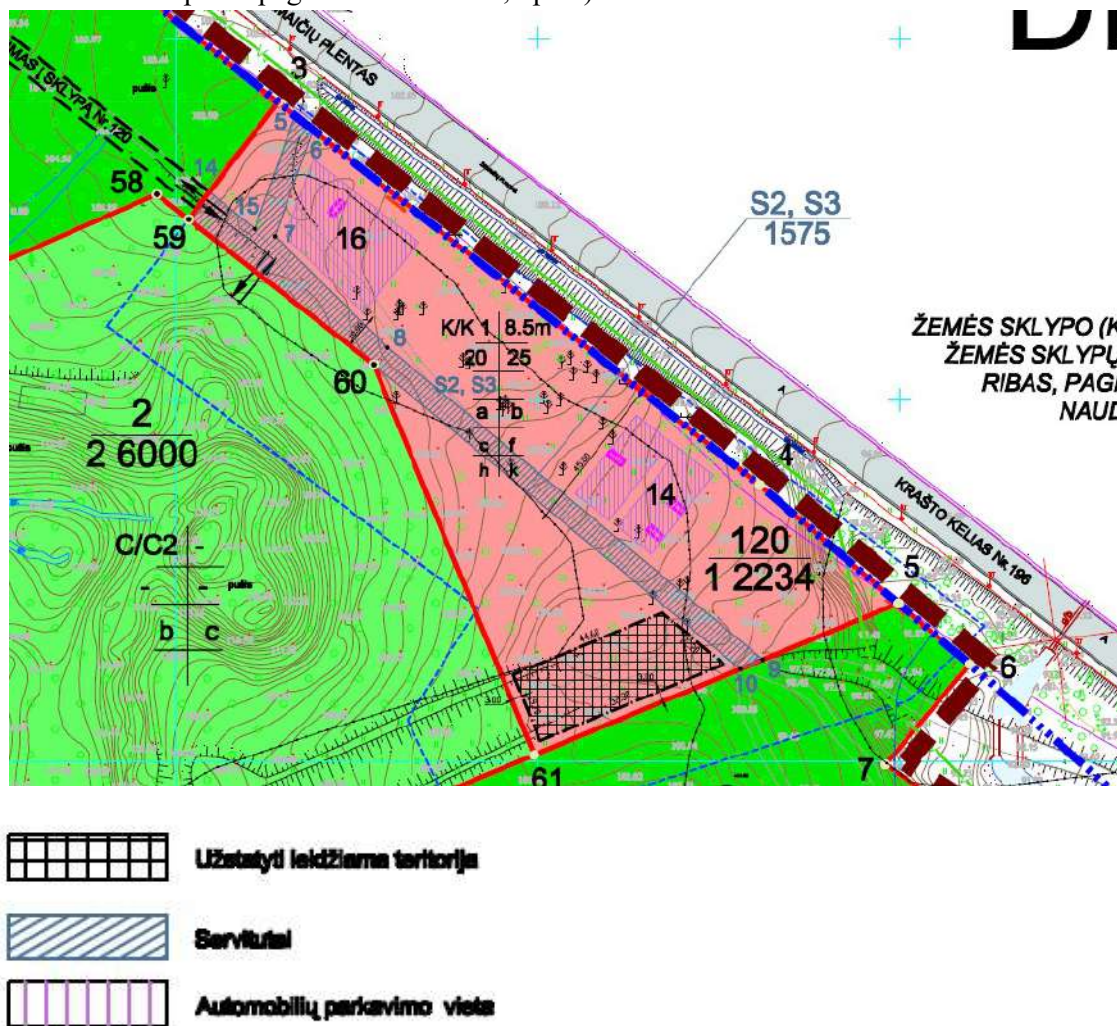

3pav. Ištrauka iš detalaus plano pagrindinio brėžinio

Detaliojo plano sprendiniais išskiriama statybos zona komercinės paskirties objekto statybai, kurios plotas ~984 m². Sklypo šiaurinėje dalyje yra esamas pėsčiųjų takas, su suoliukais ir apšvietimu. Takas nuo šiaurės rytinės zonos dalies tolygiai kyla. Zonos rytinėje dalyje vyrauja brandžių želdynų zona. Reljefas kyla nuo šiaurės rytinės link pietvakarinės zonos dalies. Detaliojo planu nustatytas sklypo užstatymo intensyvumas – 25%, užstatymo tankis – 20 %, statinių aukštingumas – 8,5 m. Rengiant projektą pakartotinai koreguoti detaliojo plano sprendinių nenumatoma, esamo žemės sklypo naudojimo būdo keisti nereikės.

TRUMPAS PROJEKTINIŲ SPRENDINIŲ (PASIŪLYMŲ) APRAŠYMAS

Vadovaujantis galiojančiais teritorijų planavimo dokumentais (detaliuoju planu), pasirašyta valstybinės žemės nuomos sutartimi, projektinių pasiūlymų rengimo užduotimi bei statytojo pageidavimais rengiamas projektas, kurio sprendiniais sklype Vilniaus g. 1C, Raseiniuose projektuojami maitinimo paskirties pastatas (stat.Nr.01) ir automobilių stovėjimo aikštelė (stat.Nr.02).

Projektuojamo pastato pagrindinė naudojimo paskirtis – maitinimo paskirties pastatas p.7.5 pagal STR 1.01.03:2017 „Statinių klasifikavimas“, statinio kategorija – neypatingasis statinys, statybos rūšis – naujo statinio statyba. Projektuojama automobilių stovėjimo aikštelė – kitos paskirties inžinerinis statinys p.12 pagal STR 1.01.03:2017 „Statinių klasifikavimas“, statinio kategorija – nesudėtingasis IIgr. statinys, statybos rūšis – naujo statinio statyba.

Maitinimo paskirties pastato užstatymo zona ir automobilių stovėjimo aikštelės vieta numatomi pagal detalizajame plane nurodytas statybos zonas. Šiaurinėje dalyje paliekamas esamas takelis su poilsio zonomis, kuris įkomponuojamas į naujai formuojamus pėsčiųjų judėjimo kelius. Brandūs želdiniai esantys rytinėje dalyje taip pat paliekami, pastatas nuo jų yra atitraukiamas. Visoje pastato užstatymo zonoje nėra numatoma kirsti nei vieno medžio, visiškai įkomponuojant ir pritaikant pastatą prie esamos situacijos. Pastatas turėtų tapti lokaliu Prabaudos piliakalnio traukos centru.

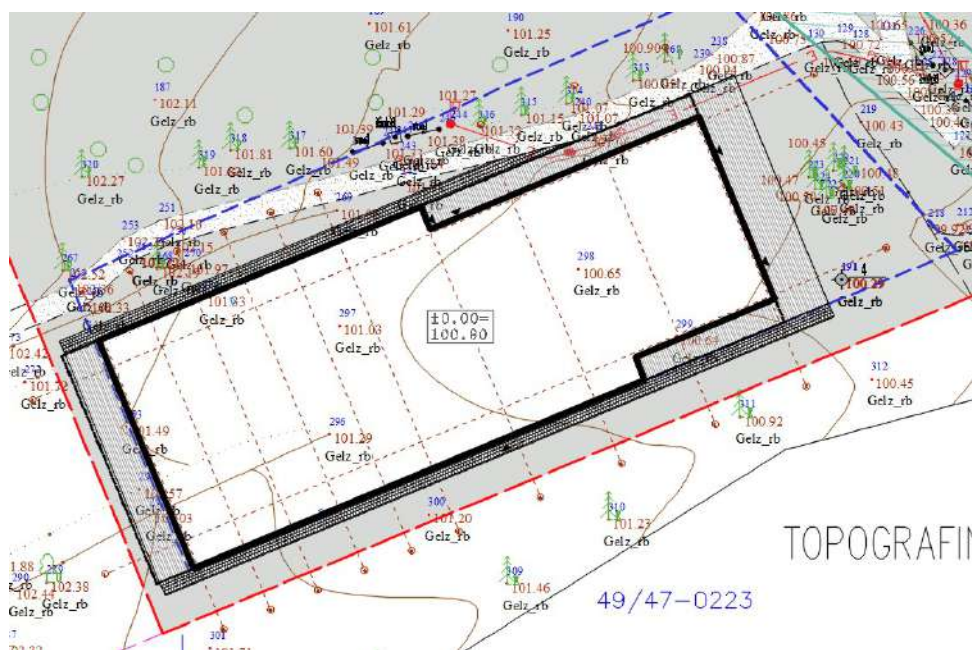

4pav. Ištrauka iš sklypo plano brėžinio

Projektuojamame pastate yra numatoma restorano salė su baro zona, terasa bei antresolė, biliardo salė su baro zona ir terasa, virtuvės patalpos bei pagalbinės patalpos rūsyje.

Patekimai į pastatą yra numatomi rytinėje pastato pusėje, šiaurinėje (lankytojams) bei pietinėje (darbuotojams). Taip pat kiekviena terasa turi po du patekimus į restorano ir biliardo sales.

Sklype nėra numatomas aptvėrimas. Numatomos natūralios medžiagos sklype – bazalto trinkelų danga, akmens skaldos nuogrinda, medinė terasa.

Patekimui į sklypą bus naudojamos esamos įvažiavimo kelias nuo Vilniaus g. Privažiavimas iki projektuojamo pastato bus užtikrinamas esamu servitutiniu keliu.

Lankytojų automobilių stovėjimo aikštelės vieta numatoma detalajame plane pažymėtoje vietoje.

Maitinimo paskirties pastatui reikalingas automobilių stovėjimo vietų skaičius pagal STR 2.06.04:2014 "Gatvės ir vietinės reikšmės keliai. Bendrieji reikalavimai" sudaro: 1 vieta 15 m² salės ploto. Automobilių stovėjimo vietų skaičius sudarys 24 vietos.

Projektuojama automobilių stovėjimo aikštelė numatoma detalajame plane nurodytoje zonoje, plotas apie 652m², danga – skaldos arba trinkelų (tikslinama TP metu). Automobilių stovėjimo aikštelėje numatyta 21 automobilių stovėjimo vieta. Į aikštelės užstatymo zoną papuola 5medžiai (kertami). Trūkstamos vietos kompensuojamos esamoje 14 vietų automobilių stovėjimo aikštelėje Un.Nr.4400-4930-8700 ties įvažiavimu į sklypą. Iki projektuojamos automobilių stovėjimo aikštelės bus projektuojamas privažiavimo kelias (tikslinamas pagal prisijungimo sąlygų reikalavimus).

ARCHITEKTŪRINĖS IŠRAIŠKOS APRAŠYMAS

Projektuojant pastatą buvo atsižvelgiama į esamą jautrią gamtinę situaciją. Piliakalnis ir jį supantys miškai padiktavo natūralių atspalvių medžiagų panaudojimą ir pastato fasaduose, sklypo sutvarkymo sprendiniuose.

Pirmas projektuojamo pastato aukštas yra įtrauktas, formuojamas stogelis, išgaunamas naujo tūrio lengvumo įspūdis, erdvės pojūtis esamu takeliu praeinantiems pėstiesiems.

Visu perimetru numatomos vitrinos iki žemės atspindi iš visų pusių pastatą supantį mišką, todėl pastatas labiau įsilieja į aplinką.

Pasirinkta fasado apdaila – lankstomi korteno lakštai vizualiai smulkina fasadą su laiku patamsėja.



Projektuojamas maitinimo paskirties pastatas savo parametrais – aukščiu, plotu bei tūriu neturės neigiamos įtakos aplinkinei teritorijai, o tuo pačiu nekilnojamosios kultūros vertybei – Prabaudos piliakalniui, nežalos ir nenaikins kultūros vertybės vertingųjų savybių. Projektiniai pasiūlymai derinti Kultūros paveldo departamente prie KM, gautas Kauno teritorinio skyriaus projektinių pasiūlymų derinimas, 2023-09-12 Nr. (12.7-K)2K-2856 (raštas pridedamas projektinių pasiūlymų apimtyje).



• Pagrindiniai techniniai rodikliai :

Pavadinimas	Mato vienetas	Kiekis
SKLYPAS :		
- sklypo plotas	m ²	12234
- sklypo užstatymo intensyvumas	%	7
- sklypo užstatymo tankumas	%	5
PASTATAS NEGYVENAMASIS NAMAS:		
- bendrasis plotas	m ²	850,76
- užstatymo plotas	m ²	709,28
- tūris	m ³	3930,65
- aukštų skaičius	vnt.	2
- pastato aukštis	m	6,60

Architektas

Gintautas Natkevičius



SUTARTINIAI ŽYMĖJIMAI:

- SKLYPO RIBA
- DETALIUOJU PLANU NUMATYTA STATYBOS ZONA
- ĮVAŽIAVIMAS Į SKLYPĄ

KVAL. PATV. DOK.NR.	UAB ARCHITEKTŲ BIURAS G.NATKEVIČIUS IR PARTNERIAI			STATINIO PROJEKTO PAVADINIMAS MAITINIMO PASKIRTIES PASTATO VILNIAUS G. 1C, RASEINIUISE, STATYBOS PROJEKTAS		
A189,0039	SA PV	G.NATKEVIČIUS		STATINIO NUMERIS IR PAVADINIMAS		
A189,0039	SA PDV	G.NATKEVIČIUS		1. MAITINIMO PASKIRTIES PASTATAS		
	ARCH.	K. ŠINKARUK				
				DOKUMENTO PAVADINIMAS SITUACIJOS PLANAS		LAIDA
				M 1:2000		0
LT	STATYTOJAS IR (ARBA) UŽSAKOVAS			DOKUMENTO ŽYMUO		LAPAS
	IĮ „ŠIRLIKA“			516 - 01 - PP - SP.B - 01		LAPŲ
						1
						1

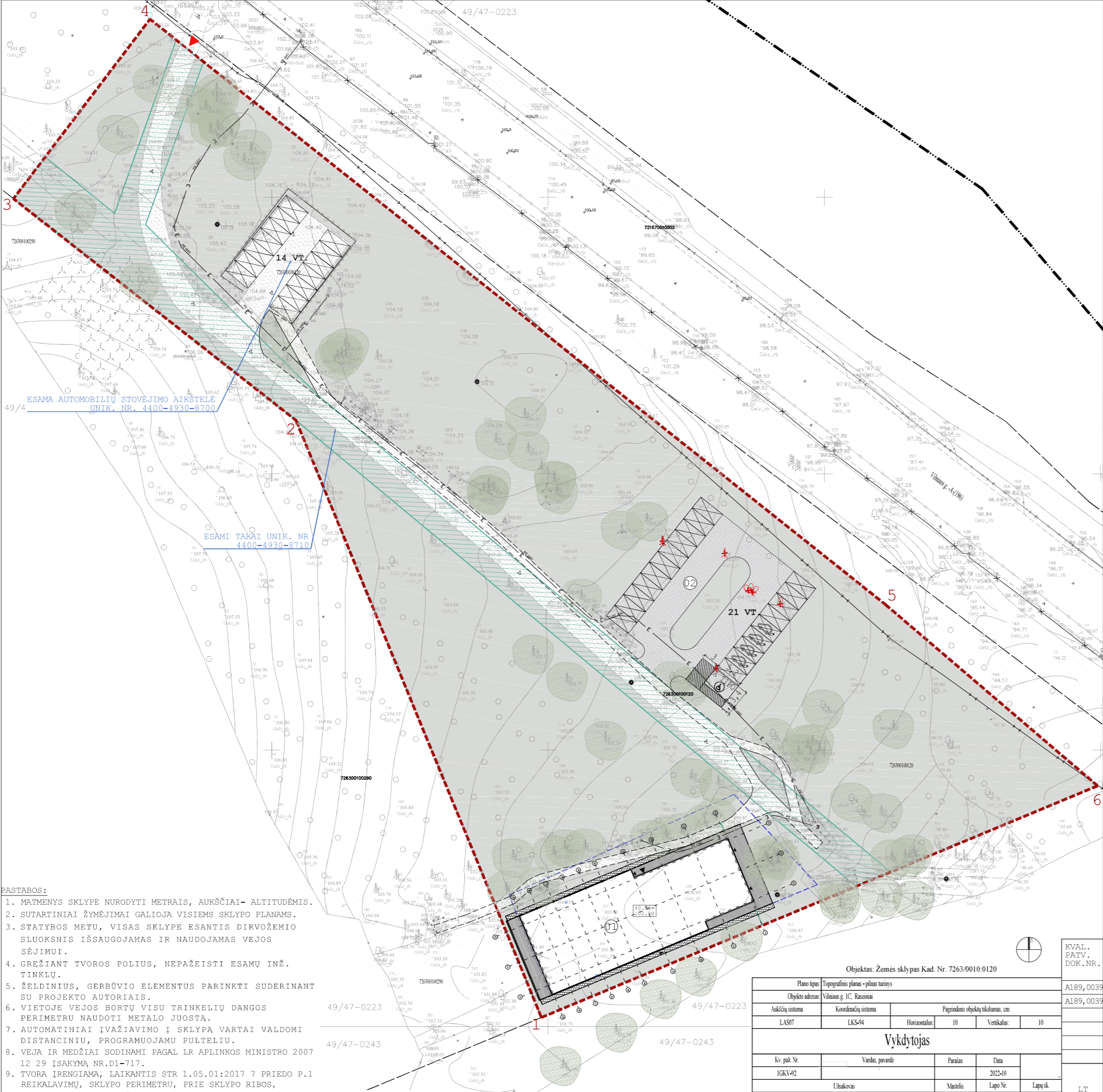

- PROJEKTUOJAMŲ STATINIŲ EKSPLIKACIJA**
1. PROJEKTUOJAMAS PASTATAS
 2. PROJEKTUOJAMA AUTOMOBILIŲ STOVĖJIMO AIKŠTELĖ PAGAL DETALIŲĮ PLANĄ (2010M. VASARIO 24D. NR. (5.3)A-140)
- SKLYPAS:**
- 1.1. SKLYPO PLOTAS.....12233 m²
 - 1.2. SKLYPO UŽSTATYMO PLOTAS.....709,28 m²
 - 1.3. SKLYPO UŽSTATYMO INTENSIVUMAS.....7 ‰
 - 1.4. SKLYPO UŽSTATYMO TANKIS.....5 ‰
 - 1.5. APŽELDINTAS ŽEMĖS PLOTAS.....9548 m²
- PASTATAS:**
- 2.1. BENDRASIS PLOTAS.....850,76 m²
 - 2.2. PASTATO TŪRIS.....3930,65 m³
 - 2.3. AUKŠTŲ SKAIČIUS.....2 a
 - 2.4. PASTATO AUKŠTIS.....6,70 m
 - 2.5. POŽEMINĖ DALIES PLOTAS108,19 m²
 - 2.6. ANTŽEMINĖ DALIES PLOTAS.....738,06 m²

- SUTARTINIAI ŽYMĖJIMAI:**
- SKLYPO RIBA
 - - - DETALIUOJU PLANU NUMATYTA STATYBOS ZONA
 - DETALIUOJU PLANU NUMATYTAS SERVIDITAS
 - PROJEKTUOJAMAS MAITINIMO PASKIRTIES PASTATAS
 - STOGO KONTŪRAS
 - PROJEKTUOJAMA ATRAMINĖ SIENUTĖ
 - ▶ ĮVAŽIAVIMAS Į SKLYPĄ
 - ▶ PAGRINDINIS ĮĖJIMAS Į PASTATĄ
 - ▶ PAGALBINIAI ĮĖJIMAI Į PASTATĄ
 - PROJEKTUOJAMA BAZALTO TRINKELIŲ DANGA (652m²)
 - ESAMOS STOVĖJIMO AIKŠTELĖS IR TAKŲ DANGOS
 - PROJEKTUOJAMA MEDINIŲ LENTŲ DANGA
 - VEJA (9548 m²)
 - ⊠ AUTOMOBILIŲ STOVĖJIMO VIETOS
 - ✂ NAIKINAMI MEDŽIAI
 - ESAMI ŽELDYNAI

SKLYPO KAMPŲ KOORDINATĖS LKS-94 SISTEMOJE	
1	X=6137001.64 Y=445598.79
2	X=6137109.66 Y=445554.38
3	X=6137149.76 Y=445503.25
4	X=6137182.25 Y=445527.96
5	X=6137076.33 Y=445661.07
6	X=6137043.55 Y=445699.44

- PASTABOS:**
1. MATMENYS SKLYPE NURODYTI METRAIS, AUKŠČIAI- ALTITUDĖMIS.
 2. SUTARTINIAI ŽYMĖJIMAI GALIOJA VISIEMS SKLYPO PLANAMS.
 3. STATYBOS METU, VISAS SKLYPE ESANTIS DIRVOŽEMIO SLUOKSNIS IŠSAUGOJAMAS IR NAUDOJAMAS VEJOS SĖJIMUI.
 4. GREŽIANT TVOROS POLIUS, NEPAŽEISTI ESAMŲ INŽ. TINKLŲ.
 5. ŽELDINIUS, GERBŪVIO ELEMENTUS PARINKTI SUDERINANT SU PROJEKTO AUTORIAIS.
 6. VIETOJE VEJOS BORTŲ VISU TRINKELIŲ DANGOS PERIMETRU NAUDOTI METALO JUOSTA.
 7. AUTOMATINIAI ĮVAŽIAVIMO Į SKLYPĄ VARTAI VALDOMI DISTANCINIU, PROGRAMUOJAMU PULTELIU.
 8. VEJA IR MEDŽIAI SODINAMI PAGAL LR APLINKOS MINISTRO 2007 12 29 ĮSAKYMĄ NR.D1-717.
 9. TVORA ĮRENGIAMA, LAIKANTIŠ STR 1.05.01:2017 7 PRIEDO P.1 REIKALAVIMŲ, SKLYPO PERIMETRU, PRIE SKLYPO RIBOS, KONSTRUKCIJOMS NEPERŽIANGIANT SKLYPO RIBOS.

Objektas: Žemės sklypas Kad. Nr. 7263/0010:0120

Plano tipas: Topografinis planas - pilnas turinys

Objekto adresas: Vilniaus g. 1C, Raseiniai

Aukštųjų sistema

Koordinacinių sistema

Pagrindinis objekto tikslumas, cm

LAS07

LKS-94

10

Vertikalus

10

Vykdytojas

Kv. paž. Nr.

Vardas, pavardė

Parašas

Data

IGKY-02

Užsakovas

Mastelis

Lapo Nr.

Lapų sk.

UAB "Architektų biuras G. Natkevičius ir partneriai"

1:500

2

3

KVAL. PATV. DOK.NR.

UAB ARCHITEKTŲ BIURAS G.NATKEVIČIUS IR PARTNERIAI

A189,0039

SP PV

G.NATKEVIČIUS

A189,0039

SP PDV

G.NATKEVIČIUS

ARCH.

K. ŠINKARUK

LT

STATYTOJAS IR (ARBA) UŽSAKOVAS

IĮ „ŠIRLIKA“

STATINIO PROJEKTO PAVADINIMAS MAITINIMO PASKIRTIES PASTATO VILNIAUS G. 1C, RASEINIUOSE, STATYBOS PROJEKTAS

STATINIO NUMERIS IR PAVADINIMAS

1. MAITINIMO PASKIRTIES PASTATAS

DOKUMENTO PAVADINIMAS SKLYPO PLANAS

LAIDA

M 1:500

0

DOKUMENTO ŽYMUO

LAPAS

LAPŲ

0516 - 01 - TP - SP.B - 02

1

1

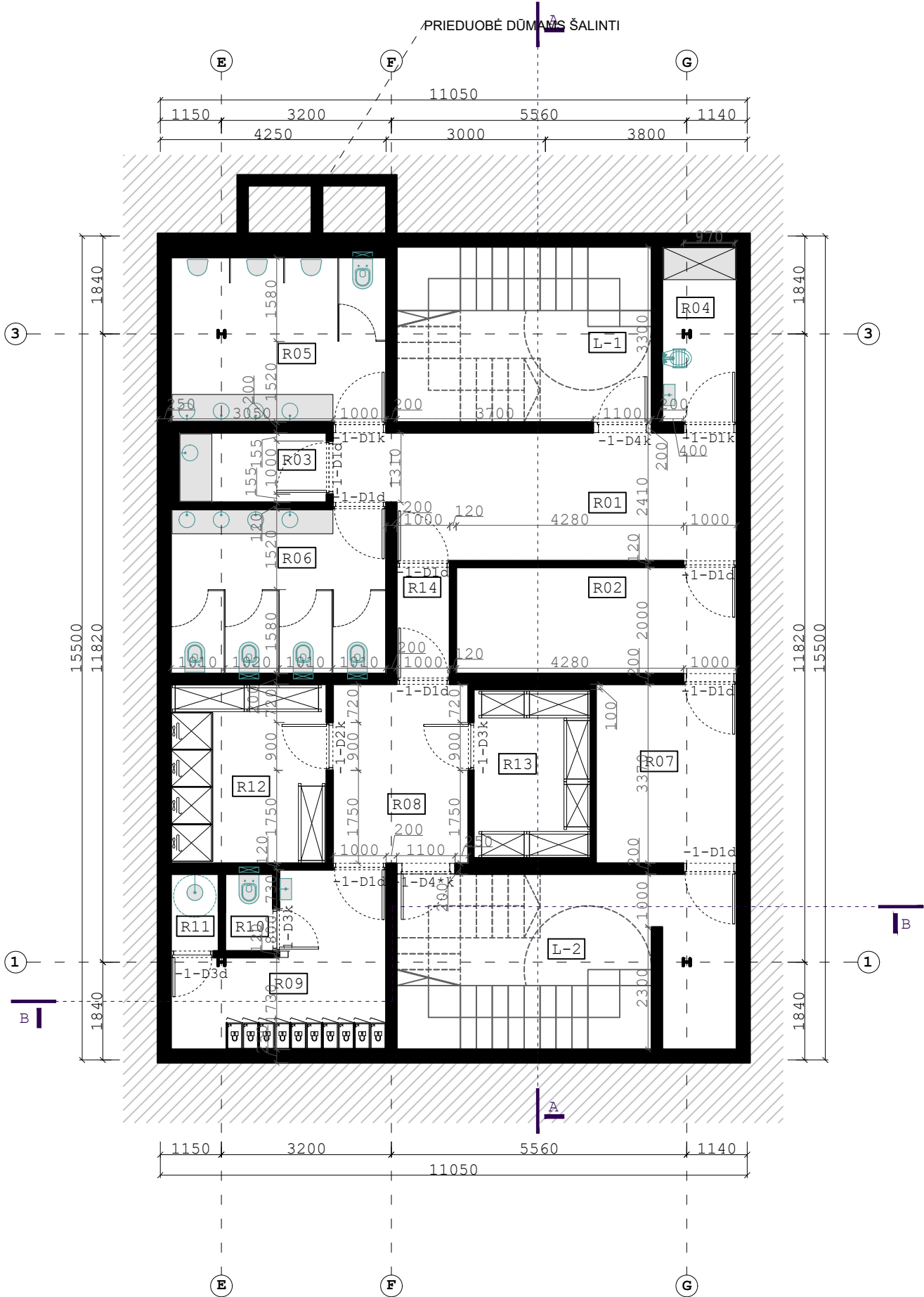

SUTARTINIAI ŽYMĖJIMAI :

- LANGAI IR VITRINOS
- EMALIUOTO STIKLO LANGAI IR VITRINOS
- BERĖMIO STIKLO VITRINOS
- PROJEKTUOJAMOS SIENOS
- PROJEKTUOJAMOS GK PERTVAROS
- ANTŽEMINĖS DALIES KONTŪRAS
- TERASA
- PROJEKTUOJAMI PATEKIMAI Į PASTATĄ
- STATYBOS ZONA PAGAL DETALŲJĮ PLANĄ

RŪSIO PATALPŲ EKSPLIKACIJA		
NR.	PATALPOS PAVADINIMAS	PLOTAS (m²)
R01	VESTIBULIS	17.00
R02	RŪBINĖ	10.55
R03	MOTINOS IR VAIKO KAMB.	3.64
R04	VALYTOJOS PATALPA	4.61
R05	VYRŲ SAN. MAZGAS	12.55
R06	MOTERŲ SAN. MAZGAS	12.55
R07		8.93
R08	KORIDORIUS	8.60
R09	PERSIRENGIMO KAMBARYS	10.32
R10	SAN. MAZGAS	1.30
R11	DUŠO PATALPA	1.30
R12	SAUSŲ PRODUKTŲ LAIKYMO PATALPA	9.87
R13	ŠALDYMO KAMERA	6.97
R14	KORIDORIUS	2.08
BENDRAS AUKŠTO PLOTAS		108.19
BENDRAS PASTATO PLOTAS		850.76
L-1	LAIPTINĖ	17.65
L-2	LAIPTINĖ	17.65

- PASTABOS :**
- VISI MATMENYS BRĖŽINIUOSE NURODYTI MILIMETRAIS, AUKŠČIAI-METRAIS.
 - DURIS, LANGUS, VARTUS IR VITRINAS ŽIŪRĖTI DURŲ, LANGŲ, VARTŲ IR VITRINŲ ŽINIARAŠČIUOSE.
 - VISŲ VIDAUS G/B KONSTRUKCIJŲ IR LAUKO G/B ELEMENTŲ (ATRAMINIŲ SIENUČIŲ IR PRIEDUOBIŲ) BETONAVIMAS TURI BŪTI ATLIKAMAS TIK SU NAUJAIŠ KLOJINIŲ SKYDAIS, NEIĞERIANČIAIS VANDENS.
 - VISI IŠORĖS PARAPETAI IR APSKARDINIMAI ATLIEKAMI IŠ IMM STORIO SKARDOS, PAVIRŠIUS MATINIS POLIESTERIS, SPALVA TURI ATITIKTI VITRINŲ PROFILIŲ SPALVĄ, DERINAMA DP METU.
 - PATALPOSE, KURIOSE YRA SANTECHNINIŲ PRIETAISŲ, NAUDOJAMOS TIKTAI DRĖGMEI ATSPARAUS G/K PLOKŠTĖS.
 - PATALPOSE, KURIOSE YRA SANTECHNINIŲ PRIETAISŲ, SIENŲ IR GRINDŲ TEPTINĖ HIDROIZOLIACIJA PRIVALOMA.
 - VISOS ĮRANGOS: ŠVIESTUVŲ, SANTECHNINIŲ IR ŠILDYMO PRIETAISŲ TIPAS, MARKĖ, IŠDĖSTYMAS, PRIRĖSIMAI TIKSLINAMI DARBO PROJEKTO METU.
 - EVAKUACINIŲ LAIPTINIŲ TURĖKLAI IR PORANKIAI IŠ 25X25X4MM SKERSPJŪVIO DAŽYTO METALO VAMZDŽIO (SKERSINIAI, APATINĖ JUNGIAMOJI DALIS IR PORANKIS), H=1.10M. TVIRTINAMA PRIE LAIPTŲ MARŠO ŠONO. TARPAI TARP SKERSINIŲ <100MM.
 - EVAKUACINIAI LAIPTAI G/B, BE APDAILOS. PAKOPŲ VIDAUS KAMPAS STATUS, IŠORINIS PAKOPOS KAMPAS SU ≤5MM NUOSKLAMBA ARBA ≤R10MM UŽAPVALINIMU - TIKSLINAMA PAGAL GAMINTOJŲ REKOMENDACIJAS.
 - REIKALAVIMUS MONOLITINIO IR SURENKAMO G/B PAVIRŠIAMS ŽR. STATINIO KONSTRUKCIJŲ DALĮ.
 - VISŲ LAISVAI STOVINČIŲ G/B SIENŲ IR KOLONŲ KAMPAI NUSKLEMTI. SIENŲ IR KOLONŲ, KURIOS JUNGIAMOS SU KITOMIS ATITVAROMIS/PERTVAROMIS STATMENAI ARBA VIENOJE PLOKŠTUMOJE (ŽR.STATINIO ARCHITEKTŪROS DALIES PLANUS), GLAUDŽIAMIEJI KAMPAI PRIVALO BŪTI STATŲS.
 - VISŲ DURŲ, LANGŲ, VITRINŲ IR KITI ANGOKRAŠČIAI TURI BŪTI STATMENI [90°] ATITINKAMOS ATITVAROS PLOKŠTUMAI.
 - VISO PIRMO AUKŠTO STIKLO GAMINIAI [DURYS IR VITRINOS] PADENGIAMI SPECIALIA SKAIDRIA APSAUGINE PLĖVELE, APSAUGANČIA NUO VANDALIZMO.
 - JEI STATINIO ARCHITEKTŪROS DALIES DOKUMENTUOSE RANDAMA NEATITIKIMŲ AR PRIEŠTARAVIMŲ, BŪTINA KREIPTIS Į PROJEKTO AUTORIUS DĖL SPRENDINIŲ PATIKSLINIMO.
 - ANGŲ IR GAMINIŲ MATMENYS PROJEKTINIAI - PRIEŠ GAMYBĄ BŪTINA TIKSLINTI VIETOJE BEI PAGAL GALIOJANČIUS PLANUS.

KVAL. PATV. DOK.NR.	UAB ARCHITEKTŲ BIURAS G.NATKEVIČIUS IR PARTNERIAI		STATINIO PROJEKTO PAVADINIMAS MAITINIMO PASKIRTIES PASTATO VILNIAUS G. 1C, RASEINIUOSE, STATYBOS PROJEKTAS		
A189,0039	SA PV	G.NATKEVIČIUS	STATINIO NUMERIS IR PAVADINIMAS 1. MAITINIMO PASKIRTIES PASTATAS		
A189,0039	SA PDV	G.NATKEVIČIUS			
	ARCH.	K. ŠINKARUK			
			DOKUMENTO PAVADINIMAS RŪSIO AUKŠTO PLANAS		LAIDA
			M 1:100		0
LT	STATYTOJAS IR (ARBA) UŽSAKOVAS		DOKUMENTO ŽYMUO		LAPAS
	IĮ „ŠIRLIKA“		0516 - 01 - PP - SA.B - 01		LAPŲ
				1	1

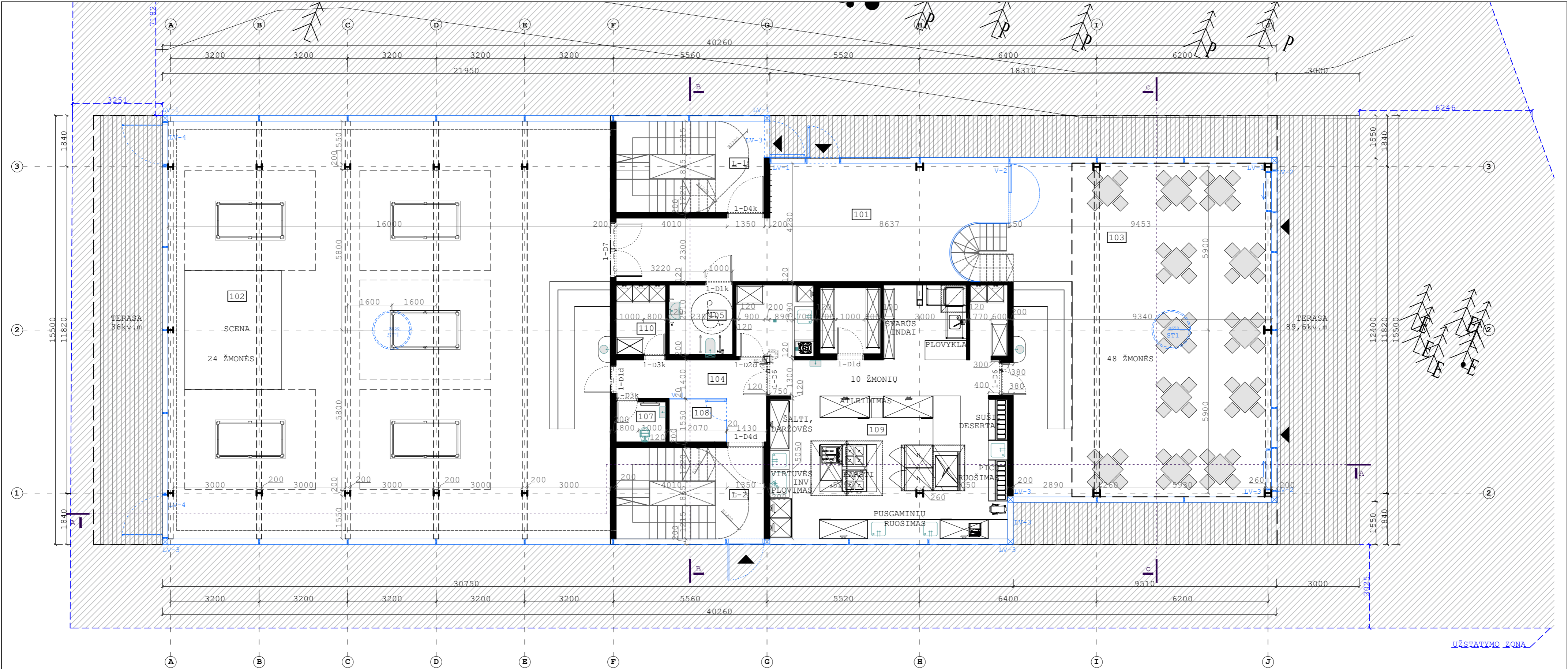

SUTARTINIAI ŽYMĖJIMAI :

- LANGAI IR VITRINOS
- EMALIUOTO STIKLO LANGAI IR VITRINOS
- BERĖMIO STIKLO VITRINOS
- PROJEKTUOJAMOS SIENOS
- PROJEKTUOJAMOS GK PERTVAROS
- ANTŽEMINĖS DALIES KONTŪRAS
- TERASA
- PROJEKTUOJAMI PATEKIMAI Į PASTATĄ
- STATYBOS ZONA PAGAL DETALŲJĮ PLANĄ

NR.	PATALPOS PAVADINIMAS	PLOTAS (m ²)
101	VESTIBILIULIS	48.97
102	BILIARDO SALĖ	241.44
103	RESTORANO SALĖ	112.68
104	KORIDORIUS	9.86
105	ŽN SAN. MAZGAS	5.77
106	ŠALDYMO KAMERA (IRENGINYS)	5.25
107	VALYTOJOS PATALPA	2.60
108	KABINETAS	3.20
109	VIRTUVĖ	74.47
110	BARO SANDĖLIUKAS	4.51
BENDRAS AUKŠTO PLOTAS		508.75
BENDRAS PASTATO PLOTAS		850.76
L-1	LAIPTINĖ	17.65
L-2	LAIPTINĖ	17.65
TERASA		89.60
TERASA		36.00

PASTABOS:

- VISI MATMENYS BRĖŽINIUOSE NURODYTI MILIMETRAIS, AUKŠČIAI-METRAIS.
- DURIS, LANGUS, VARTUS IR VITRINAS ŽIURĖTI DURŲ, LANGŲ, VARTŲ IR VITRINŲ ŽININARAŠČIUOSE.
- VISŲ VIDAUS G/B KONSTRUKCIJŲ IR LAUKO G/B ELEMENTŲ (ATRAMINIŲ SIENŲŲ IR PRIEDUBŲ) BETONAVIMAS TURI BŪTI ATLIKAMAS TIK SU NAUJAIS KLOJINIŲ SKYDAIS, NEIGERIANČIAIS VANDENS.
- VISI IŠORĖS PARAPETAI IR APSKARDINIMAI ATLIEKAMI IŠ IMM STORIO SKARDOS, PAVIRŠIUS MATINIS POLIESTERIS, SPALVA TURI ATITIKTI VITRINŲ PROFILIŲ SPALVĄ, DERINAMA DP METU.
- PATALPOSE, KURIOSE YRA SANTECHNINIŲ PRIETAISŲ, NAUDOJAMOS TIKTAI DRĖGMEI ATSPARAUS G/K PLOKŠTĖS.
- PATALPOSE, KURIOSE YRA SANTECHNINIŲ PRIETAISŲ, SIENŲ IR GRINDŲ TEPTINĖ HİDROIZOLIACIJA PRIVALOMA.
- VISOS IRANGOS: ŠVIESTUVŲ, SANTECHNINIŲ IR ŠILDYMO PRIETAISŲ TIPAS, MARKĖ, IŠDĖSTYMAS, PRIRIŠIMAI TIKSLINAMI DARBO PROJEKTO METU.
- EVAKUACINIŲ LAIPTINIŲ TURĖKLAI IR PORANKIAI IŠ 25X25X4MM SKERSPJŪVIO DAŽYTO METALO VAMZDŽIO (SKERSINIAI, APATINĖ JUNGIAMOJI DALIS IR PORANKIS), H=1.10M. TVIRTINAMA PRIE LAIPTŲ MARŠO ŠONO. TARPAI TARP SKERSINIŲ <100MM.
- EVAKUACINIAI LAIPTAI G/B, BE APDAILOS. PAKOPŲ VIDAUS KAMPAS STATUS, IŠORINIS PAKOPOS KAMPAS SU ≤5MM NUOSKLAMBA ARBA ≤10MM UŽAPVALINIMU - TIKSLINAMA PAGAL GAMINTOJŲ REKOMENDACIJAS.
- REIKALAVIMUS MONOLITINIO IR SURENKAMO G/B PAVIRŠIAMS ŽR. STATINIO KONSTRUKCIJŲ DALĮ.
- VISŲ LAISVAI STOVINČIŲ G/B SIENŲ IR KOLONŲ KAMPAI NUSKLEMBTI. SIENŲ IR KOLONŲ, KURIOS JUNGIAMOS SU KITOMIS ATITVAROMIS/PERTVAROMIS STATMENAI ARBA VIENOJE PLOKŠTUMOJE (ŽR. STATINIO ARCHITEKTŪROS DALIES PLANUS), GLAUDŽIAMIEJI KAMPAI PRIVALO BŪTI STATŪS.
- VISŲ DURŲ, LANGŲ, VITRINŲ IR KITI ANGOKRAŠČIAI TURI BŪTI STATMENI (90°) ATITINKAMOS ATITVAROS PLOKŠTUMAI.
- VISO PIRMO AUKŠTO STIKLO GAMINIAI (DURYS IR VITRINOS) PADENGiami SPECIALIA SKAIDRIA APSAUGINE PLĖVELE, APSAUGANČIA NUO VANDALIZMO.
- JEI STATINIO ARCHITEKTŪROS DALIES DOKUMENTUOSE RANDAMA NEATITIKIMŲ AR PRIEŠTARAVIMŲ, BŪTINA KREIPTIS Į PROJEKTO AUTORIUS DĖL SPRENDINIŲ PATIKSLINIMO.
- ANGŲ IR GAMINIŲ MATMENYS PROJEK TINIAI - PRIEŠ GAMYBĄ BŪTINA TIKSLINTI VIETOJE BEI PAGAL GALIOJANČIUS PLANUS.

KVAL. PATV. DOK.NR.	UAB ARCHITEKTŲ BIURAS G.NATKEVIČIUS IR PARTNERIAI	STATINIO PROJEKTO PAVADINIMAS MAITINIMO PASKIRTIES PASTATO VILNIAUS G. 1C, RASEINIUIOSE, STATYBOS PROJEKTAS	
A189,0039	SA FV	G.NATKEVIČIUS	STATINIO NUMERIS IR PAVADINIMAS
A189,0039	SA PDV	G.NATKEVIČIUS	
	ARCH.	K. ŠINKARUK	
			1. MAITINIMO PASKIRTIES PASTATAS
			DOKUMENTO PAVADINIMAS PIRMO AUKŠTO PLANAS
			M 1:100
LT	STATYTOJAS IR (ARBA) UŽSAKOVAS IĮ „ŠIRLIKA“	DOKUMENTO ŽYMUO 0516 - 01 - PP - SA.B - 02	LAPAS 1
			LAPŲ 1

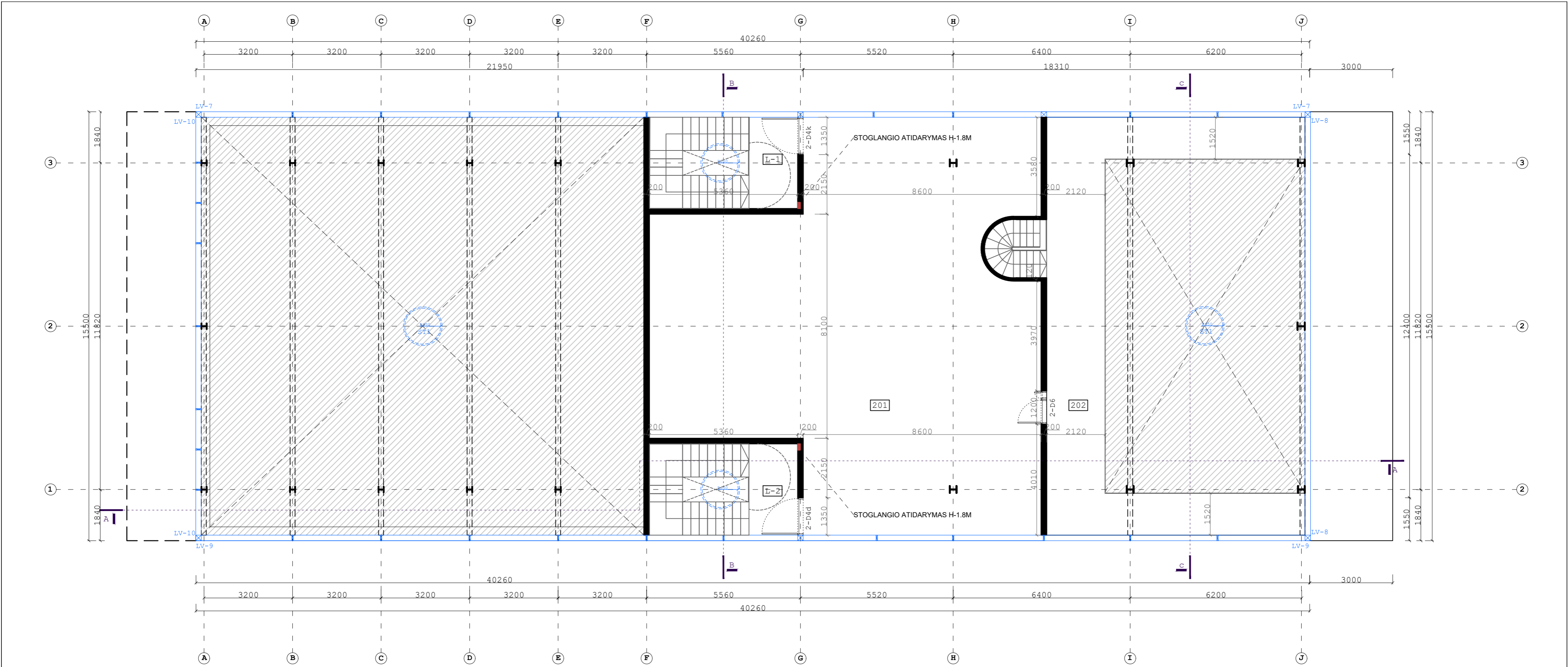

SUTARTINIAI ŽYMĖJIMAI :

- LANGAI IR VITRINOS
 - EMALIUOTO STIKLO LANGAI IR VITRINOS
 - BERĖMIO STIKLO VITRINOS
 - PROJEKTUOJAMOS SIENOS
 - PROJEKTUOJAMOS GK PERTVAROS
 - ANTŽEMINĖS DALIES KONTŪRAS
 - TERASA
- PROJEKTUOJAMI PATEKIMAI Į PASTATĄ

NR.	PATALPOS PAVADINIMAS	PLOTAS (m²)
201	VENTKAMERA	173.63
202	RESTORANO ANTRESOLĖ	55.68
BENDRAS AUKŠTO PLOTAS		229.31
BENDRAS PASTATO PLOTAS		850.76
L-1	LAIPTINĖ	17.65
L-2	LAIPTINĖ	17.65

- PASTABOS:**
1. VISI MATMENYS BRĖŽINIUOSE NURODYTI MILIMETRAIS, AUKŠČIAI-METRAIS.
 2. DURIS, LANGUS, VARTUS IR VITRINAS ŽIŪRĖTI DURŲ, LANGŲ, VARTŲ IR VITRINŲ ŽINIARASČIUOSE.
 3. VISŲ VIDAUS G/B KONSTRUKCIJŲ IR LAUKO G/B ELEMENTŲ (ATRAMINIŲ SIENUČIŲ IR PRIEDUOBIŲ) BETONAVIMAS TURI BŪTI ATLIEKAMAS TIK SU NAUJAIS KLOJINIŲ SKYDAIS, NEIGERIANČIAIS VANDENS.
 4. VISI IŠORĖS PARAPETAI IR APSKARDINIMAI ATLIEKAMI IŠ 1MM STORIO SKARDOS, PAVIRŠIUS MATINIS POLIESTERIS, SPALVA TURI ATITIKTI VITRINŲ PROFILIŲ SPALVĄ, DERINAMA DP METU.
 5. PATALPOSE, KURIOSE YRA SANTECHNINIŲ PRIETAISŲ, NAUDOJAMOS TIKTAI DRĖGMEI ATSPARAUS G/K PLOKŠTĖS.
 6. PATALPOSE, KURIOSE YRA SANTECHNINIŲ PRIETAISŲ, SIENŲ IR GRINDŲ TEPTINĖ HIDROIZOLIACIJA PRIVALOMA.
 7. VISOS IRANGOS: ŠVIESTUVŲ, SANTECHNINIŲ IR ŠILDYMO PRIETAISŲ TIPAS, MARKĖ, IŠDĖSTYMAS, PRIRIŠIMAI TIKSLINAMI DARBO PROJEKTO METU.
 8. EVAKUACINIŲ LAIPTINIŲ TURĖKLAI IR PORANKIAI IŠ 25x25x4MM SKERSPJŪVIO DAŽYTO METALO VAMZDŽIO (SKERSINIAI, APATINĖ JUNGIAMOJI DALIS IR PORANKIS), H=1.10M. TVIRTINAMA PRIE LAIPTŲ MARŠO ŠONO. TARPAI TARP SKERSINIŲ <100MM.
 9. EVAKUACINIAI LAIPTAI G/B, BE APDAILOS. PAKOPŲ VIDAUS KAMPAS STATUS, IŠORINIS PAKOPOS KAMPAS SU ≤5MM NUOSKLAMBA ARBA ≤10MM UŽAPVALINIMU - TIKSLINAMA PAGAL GAMINTOJŲ REKOMENDACIJAS.
 10. REIKALAVIMUS MONOLITINIO IR SURENKAMO G/B PAVIRŠIAMS ŽR. STATINIO KONSTRUKCIJŲ DALĮ.
 11. VISŲ LAISVAI STOVINČIŲ G/B SIENŲ IR KOLONŲ KAMPAI NUSKLEMBTI. SIENŲ IR KOLONŲ, KURIOS JUNGIAMOS SU KITOMIS ATITVAROMIS/PERTVAROMIS STATMENAI ARBA VIENOJE PLOKŠTUMOJE (ŽR. STATINIO ARCHITEKTŪROS DALIES PLANUS), GLAUDŽIAMIEJI KAMPAI PRIVALO BŪTI STATŪS.
 12. VISŲ DURŲ, LANGŲ, VITRINŲ IR KITI ANGOKRAŠČIAI TURI BŪTI STATMENI [90°] ATITINKAMOS ATITVAROS PLOKŠTUMAI.
 13. VISO PIRMO AUKŠTO STIKLO GAMINIAI [DURYS IR VITRINOS] PADENGiami SPECIALIA SKAIDRIA APSAUGINE PLĖVELE, APSAUGANČIA NUO VANDALIZMO.
 14. ANTRO AUKŠTO STOGLANGIŲ ATIDARYMO KAMPAS - NE MAŽIAU 90 LAIPSNIŲ IR MIN. 1,2 KV. ATIDAROMO PLOTO.
 15. JEI STATINIO ARCHITEKTŪROS DALIES DOKUMENTUOSE RANDAMA NEATITIKIMŲ AR PRIEŠTARAVIMŲ, BŪTINA KREIPTIS Į PROJEKTO AUTORIUS DĖL SPRENDINIŲ PATIKSLINIMO.
 16. ANGŲ IR GAMINIŲ MATMENYS PROJEK TINIAI - PRIEŠ GAMYBĄ BŪTINA TIKSLINTI VIETOJE BEI PAGAL GALIOJANČIUS PLANUS.

KVAL. PATV. DOK.NR.	UAB ARCHITEKTŲ BIURAS G.NATKEVIČIUS IR PARTNERIAI	STATINIO PROJEKTO PAVADINIMAS MAITINIMO PASKIRTIES PASTATO VILNIAUS G. 1C, RASEINIUIOSE, STATYBOS PROJEKTAS	
A189,0039	SA FV	G.NATKEVIČIUS	STATINIO NUMERIS IR PAVADINIMAS
A189,0039	SA PDV	G.NATKEVIČIUS	1. MAITINIMO PASKIRTIES PASTATAS
	ARCH.	K. ŠINKARUK	
LT	STATYTOJAS IR (ARBA) UŽSAKOVAS IĮ „ŠIRLIKA“	DOKUMENTO ŽYMUO 0516 - 01 - PP - SA.B - 03	LAPAS LAPŲ 1 1

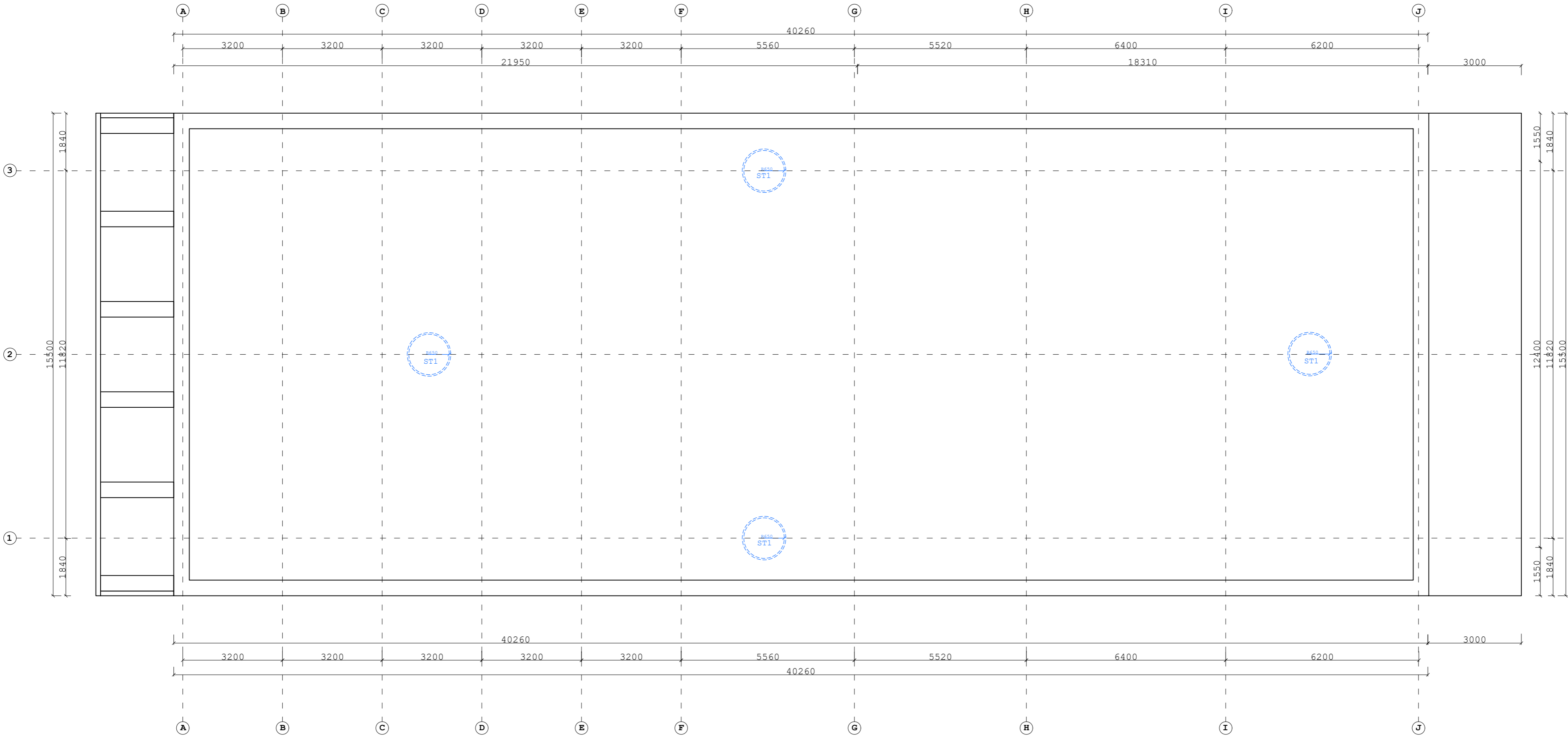

- PASTABOS:**
1. VISI MATMENYS BRĖŽINIUOSE NURODYTI MILIMETRAIS,AUKŠČIAI-METRAIS.
 2. DURIS,LANGUS,VARTUS IR VITRINAS ŽIURĖTI DURŲ,LANGŲ,VARTŲ IR VITRINŲ ŽINIARAŠČIUOSE.
 3. VISŲ VIDAUS G/B KONSTRUKCIJŲ IR LAUKO G/B ELEMENTŲ (ATRAMINIŲ SIENUČIŲ IR PRIEDUOBIŲ) BETONAVIMAS TURI BŪTI ATLIEKAMAS TIK SU NAUJAIS KLOJINIŲ SKYDAIS, NEIGERIANČIAIS VANDENS.
 4. VISI IŠORĖS PARAPETAI IR APSKARDINIMAI ATLIEKAMI IŠ IMM STORIO SKARDOS, PAVIRŠIUS MATINIS POLIESTERIS, SPALVA TURI ATITIKTI VITRINŲ PROFILIŲ SPALVĄ, DERINAMA DP METU.
 5. PATALPOSE, KURIOSE YRA SANTECHNINIŲ PRIETAISŲ, NAUDOJAMOS TIKTAI DRĖGMEI ATSPARAUS G/K PLOKŠTĖS.
 6. PATALPOSE, KURIOSE YRA SANTECHNINIŲ PRIETAISŲ, SIENŲ IR GRINDŲ TEPTINĖ HİDROİZOLIACIJA PRIVALOMA.
 7. VISOS ĮRANGOS: ŠVIESTUVŲ, SANTECHNINIŲ IR ŠILDYMO PRIETAISŲ TIPAS, MARKĖ, IŠDĖSTYMAS, PRIRIŠIMAI TIKSLINAMI DARBO PROJEKTO METU.
 8. EVAKUACINIŲ LAIPTINIŲ TURĖKLAI IR PORANKIAI IŠ 25X25X4MM SKERSPJŪVIO DAŽYTO METALO VAMZDŽIO (SKERSINIAI, APATINĖ JUNGIAMOJI DALIS IR PORANKIS), H=1.10M. TVIRTINAMA PRIE LAIPTŲ MARŠO ŠONO. TARPAI TARP SKERSINIŲ <100MM.
 9. EVAKUACINIAI LAIPTAI G/B, BE APDAILOS. PAKOPŲ VIDAUS KAMPAS STATUS, IŠORINIS PAKOPOS KAMPAS SU ≤5MM NUOSKLAMBA ARBA ≤R10MM UŽAPVALINIMU - TIKSLINAMA PAGAL GAMINTOJŲ REKOMENDACIJAS.
 10. REIKALAVIMUS MONOLITINIO IR SURENKAMO G/B PAVIRŠIAMS ŽR. STATINIO KONSTRUKCIJŲ DALĮ.
 11. VISŲ LAISVAI STOVINČIŲ G/B SIENŲ IR KOLONŲ KAMPAI NUSKLEMBTI. SIENŲ IR KOLONŲ, KURIOS JUNGIAMOS SU KITOMIS ATITVAROMIS/PERTVAROMIS STATMENAI ARBA VIENOJE PLOKŠTUMOJE (ŽR.STATINIO ARCHITEKTŪROS DALIES PLANUS), GLAUDŽIAMIEJI KAMPAI PRIVALO BŪTI STATŲS.
 12. VISŲ DURŲ, LANGŲ, VITRINŲ IR KITI ANGOKRAŠČIAI TURI BŪTI STATMENI [90°] ATITINKAMOS ATITVAROS PLOKŠTUMAI.
 13. VISO PIRMO AUKŠTO STIKLO GAMINIAI [DURYS IR VITRINOS] PADENGIAMSI SPECIALIA SKAIDRIA APSAUGINE PLĖVELE, APSAUGANČIA NUO VANDALIZMO.
 14. ANTRO AUKŠTO STOGLANGIŲ ATIDARYMO KAMPAS - NE MAŽIAU 90 LAIPSNIŲ IR MIN. 1,2 KV. ATIDAROMO PLOTO.
 15. JEI STATINIO ARCHITEKTŪROS DALIES DOKUMENTUOSE RANDAMA NEATITIKIMŲ AR PRIEŠTARAVIMŲ, BŪTINA KREIPTIS Į PROJEKTO AUTORIUS DĖL SPRENDINIŲ PATIKSLINIMO.
 16. ANGŲ IR GAMINIŲ MATMENYS PROJEK TINIAI - PRIEŠ GAMYBĄ BŪTINA TIKSLINTI VIETOJE BEI PAGAL GALIOJANČIUS PLANUS.

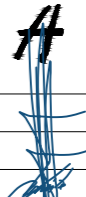
KVAL. PATV. DOK.NR.	UAB ARCHITEKTU BIURAS G.NATKEVIČIUS IR PARTNERIAI			STATINIO PROJEKTO PAVADINIMAS MAITINIMO PASKIRTIES PASTATO VILNIAUS G. 1C, RASEINIUIOSE, STATYBOS PROJEKTAS		
A189,0039	SA FV	G.NATKEVIČIUS		STATINIO NUMERIS IR PAVADINIMAS		
A189,0039	SA PDV	G.NATKEVIČIUS		1. MAITINIMO PASKIRTIES PASTATAS		
	ARCH.	K. ŠINKARUK				
				DOKUMENTO PAVADINIMAS STOGO PLANAS		LAIDA
				M 1:100		0
LT	STATYTOJAS IR (ARBA) UŽSAKOVAS			DOKUMENTO ŽYMUO	LAPAS	LAPŲ
	IĮ „ŠIRLIKA"			0516 - 01 - PP - SA.B - 04	1	1

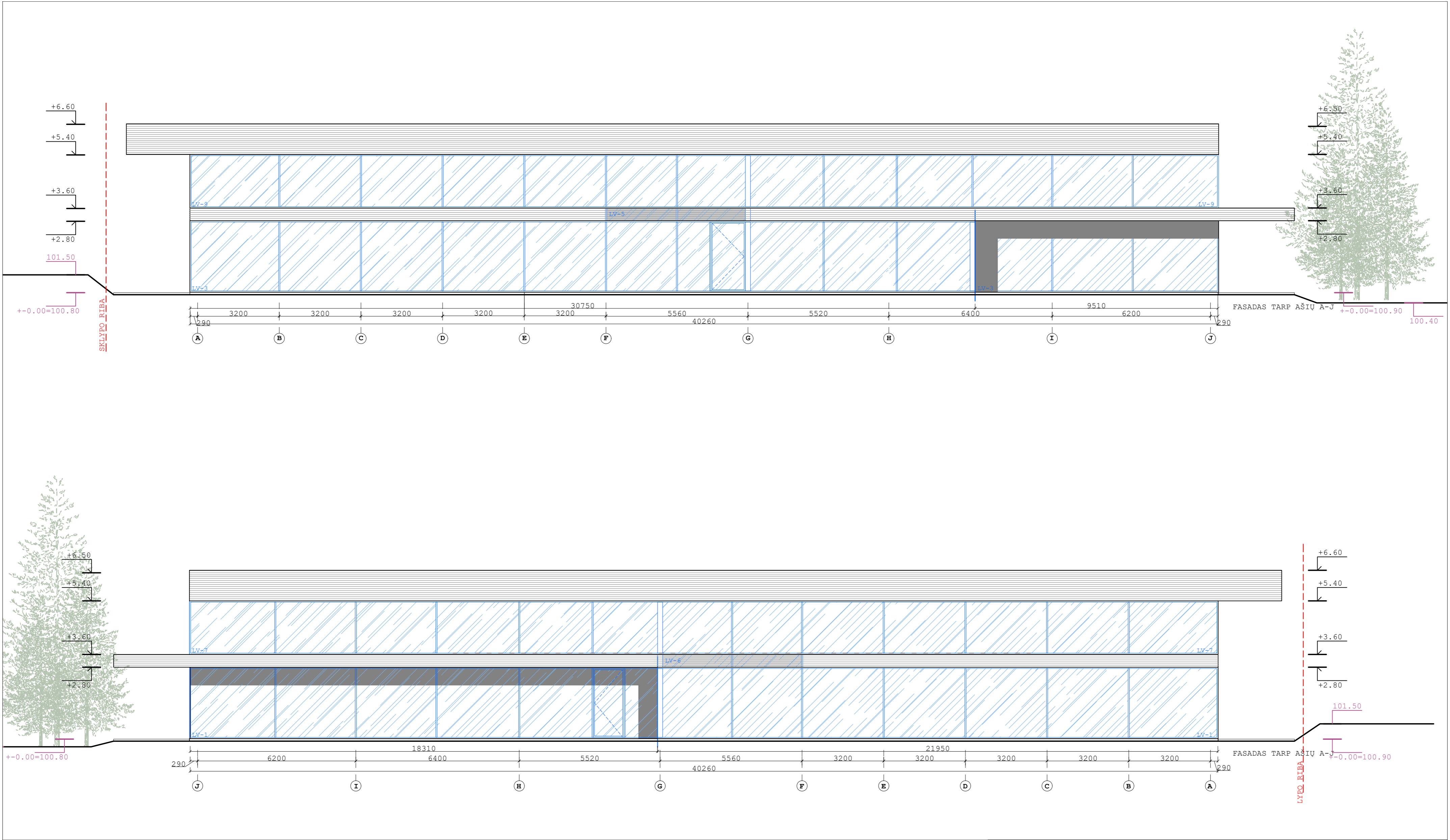

- PASTABOS**
1. VISI MATMENYS NURODYTI MILIMETRAIS, ALTITUDĖS - METRAIS.
 2. ŽINIARAŠČIAI TURI BŪTI SKAITOMI KARTU SU STATINIO ARCHITEKTŪROS DALIES BRĖŽINIAIS.
 3. ANGŲ IR GAMINIŲ MATMENYS PROJEKTINIAI - PRIEŠ GAMYBĄ BŪTINA TIKSLINTI VIETOJE BEI PAGAL GALIOJANČIUS PLANUS.
 4. KILUS NEAIŠKUMAMS AR NEATITIKIMAMS TARP BRĖŽINIŲ KREIPTIS Į PROJEKTO AUTORIUŠ.
 5. DARBO PROJEKTĄ BŪTINA DERINTI SU UŽSAKOVAIS IR PROJEKTO AUTORIAIS.

- SUTARTINIAI ŽYMĖJIMAI**
- LENKTO CORTENO LAKŠTŲ FASADO APDAILA
 - VITRINOS, ISTIKLINTOS LAUKO DURYS
 - EMALIUOTO STIKLO VITRINOS (LV-6 IR LV-5)

KVAL. PATV. DOK.NR.	UAB ARCHITEKTŲ BIURAS G.NATKEVIČIUS IR PARTNERIAI	STATINIO PROJEKTO PAVADINIMAS MAITINIMO PASKIRTIES PASTATO VILNIAUS G. 1C, RASEINIUOSE, STATYBOS PROJEKTAS	
A189,0039	SA PV	G.NATKEVIČIUS	STATINIO NUMERIS IR PAVADINIMAS
A189,0039	SA PDV	G.NATKEVIČIUS	1. MAITINIMO PASKIRTIES PASTATAS
	ARCH.	K. ŠINKARUK	DOKUMENTO PAVADINIMAS FASADAI TARP AŠIŲ A-J IR J-A
			LAIDA 0
			M 1:100
LT	STATYTOJAS IR (ARBA) UŽSAKOVAS II „ŠIRLIKA“	DOKUMENTO ŽYMUO 0516 - 01 - PP - SA.B - 05	LAPAS 1
			LAPŲ 1

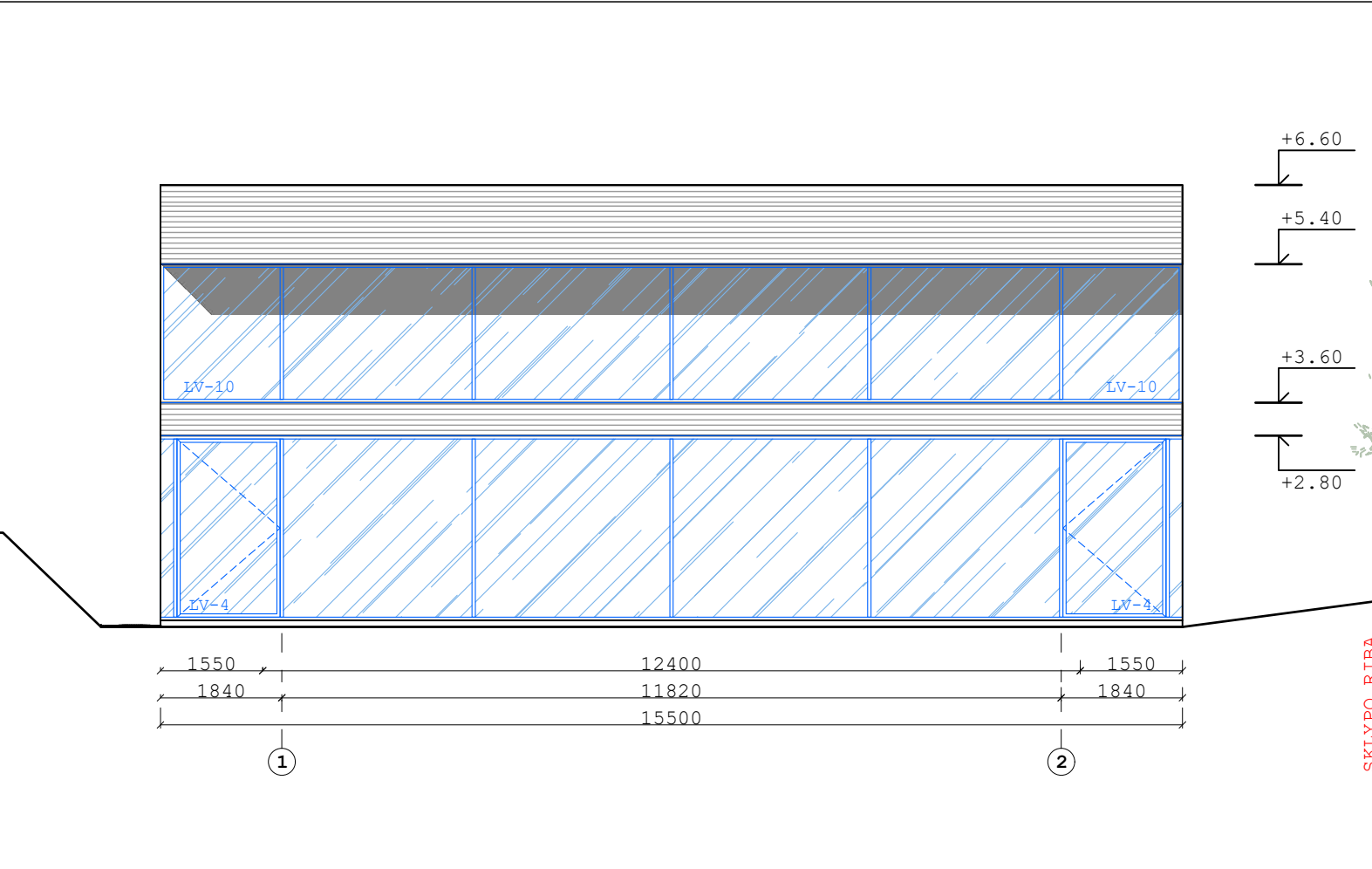
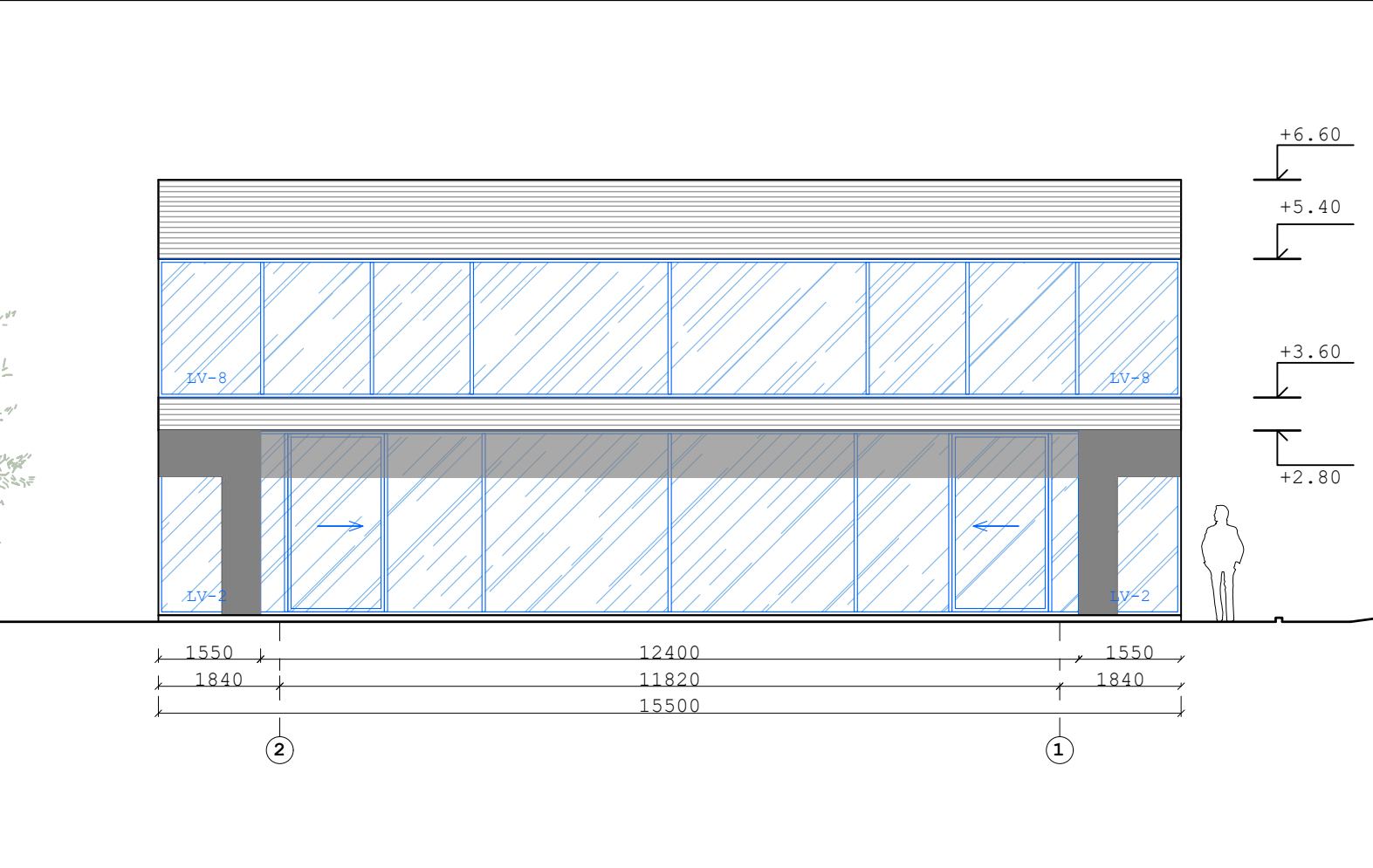

SUTARTINIAI ŽYMĖJIMAI :

- LENKTO CORTENO LAKŠTŲ FASADO APDAILA
- VITRINOS, ĮSTIKLINTOS LAUKO DURYS

PASTABOS :

1. VISI MATMENYS NURODYTI MILIMETRAIS, ALTITUDĖS - METRAIS.
2. ŽINIARAŠČIAI TURI BŪTI SKAITOMI KARTU SU STATINIO ARCHITEKTŪROS DALIES BRĖŽINIAIS.
3. ANGŲ IR GAMINIŲ MATMENYS PROJEKTINIAI - PRIEŠ GAMYBĄ BŪTINA TIKSLINTI VIETOJE BEI PAGAL GALIOJANČIUS PLANUS.
4. KILUS NEAIŠKUMAMS AR NEATITIKIMAMS TARP BRĖŽINIŲ KREIPTIS Į PROJEKTO AUTORIUŠ.
5. DARBO PROJEKTĄ BŪTINA DERINTI SU UŽSAKOV AIS IR PROJEKTO AUTORIAIS.

KVAL. PATV. DOK.NR.	UAB ARCHITEKTŲ BIURAS G.NATKEVIČIUS IR PARTNERIAI		STATINIO PROJEKTO PAVADINIMAS MAITINIMO PASKIRTIES PASTATO VILNIAUS G. 1C, RASEINIULOSE, STATYBOS PROJEKTAS		
A189,0039	SA PV	G.NATKEVIČIUS	STATINIO NUMERIS IR PAVADINIMAS 1. MAITINIMO PASKIRTIES PASTATAS		
A189,0039	SA PDV	G.NATKEVIČIUS			
	ARCH.	K. ŠINKARUK	DOKUMENTO PAVADINIMAS FASADAI TARP AŠIŲ 1-2 IR 2-1		
			M 1:100		
	STATYTOJAS IR (ARBA) UŽSAKOVAS		DOKUMENTO ŽYMUO		LAPAS
LT	IĮ „ŠIRLIKA“		0516 - 01 - PP - SA.B - 06		LAPŲ
				1	1

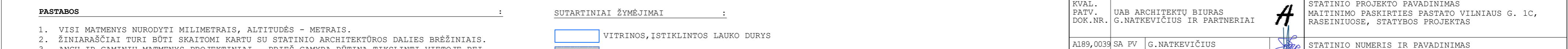
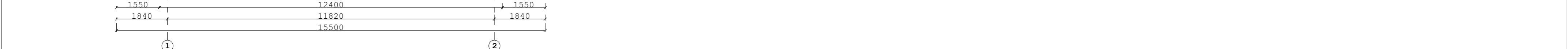
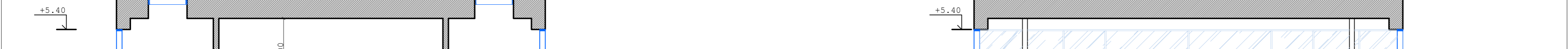
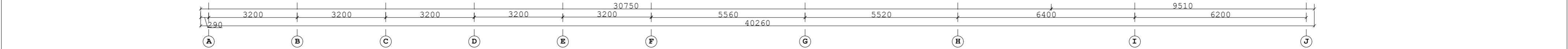
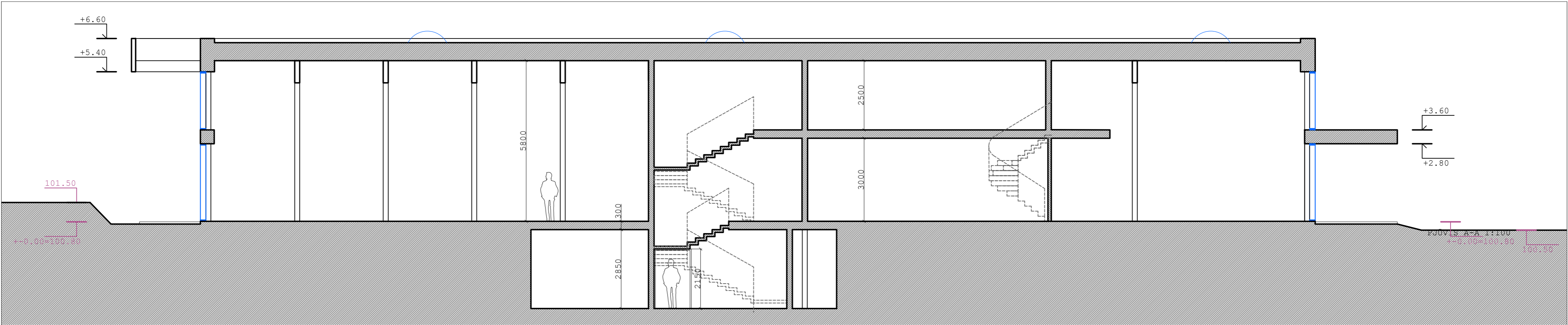

- PASTABOS**
1. VISI MATMENYS NURODYTI MILIMETRAIS, ALTITUDĖS - METRAIS.
 2. ŽINIARAŠČIAI TURI BŪTI SKAITOMI KARTU SU STATINIO ARCHITEKTŪROS DALIES BRĖŽINIAIS.
 3. ANGŲ IR GAMINIŲ MATMENYS PROJEKTINIAI - PRIEŠ GAMYBĄ BŪTINA TIKSLINTI VIETOJE BEI PAGAL GALIOJANČIUS PLANUS.
 4. KILUS NEAIŠKUMAMS AR NEATITIKIMAMS TARP BRĖŽINIŲ KREIPTIS Į PROJEKTO AUTORIUŠ.
 5. DARBO PROJEKTĄ BŪTINA DERINTI SU UŽSAKOVAIS IR PROJEKTO AUTORIAIS.

- SUTARTINIAI ŽYMĖJIMAI**
- VITRINOS, ISTIKLINTOS LAUKO DURYS
 - EMALIUOTO STIKLO VITRINOS (LV-6 IR LV-5)

KVAL. PATV. DOK.NR.	UAB ARCHITEKTŲ BIURAS G.NATKEVIČIUS IR PARTNERIAI			STATINIO PROJEKTO PAVADINIMAS MAITINIMO PASKIRTIES PASTATO VILNIAUS G. 1C, RASEINIUIOSE, STATYBOS PROJEKTAS			
A189,0039	SA PV	G.NATKEVIČIUS		STATINIO NUMERIS IR PAVADINIMAS			
A189,0039	SA PDV	G.NATKEVIČIUS		1. MAITINIMO PASKIRTIES PASTATAS			
	ARCH.	K. ŠINKARUK					
				DOKUMENTO PAVADINIMAS PJŪVIAI A-A, B-B IR C-C		LAIDA	
						0	
				M 1:100			
LT	STATYTOJAS IR (ARBA) UŽSAKOVAS			DOKUMENTO ŽYMUO		LAPAS	LAPŲ
	IĮ „ŠIRLIKA“			0516 - 01 - PP - SA.B - 07		1	1